



News immediate,  
non mediate!

HOME   CONTATTI   DONAZIONI   VIDEO   CHI SIAMO

CERCA NEL SITO

Cerca ...



Fondazione  
Museo storico  
del Trentino

### NOVECENTO TRENINO '14 '72



Un nuovo spazio espositivo nel cuore di Trento.  
Oggetti, fotografie, filmati e testimoni raccontano  
il periodo tra la prima guerra mondiale e il secondo  
statuto di autonomia.

Trento, via Torre d'Augusto 35



Si è verificato un errore. Riprova più tardi. (ID riproduzione:  
JrTotiyHcqLDVTpA)  
[Ulteriori informazioni](#)



Categoria news: OPINIONNEWS TN-AA



**se sei pro vita  
dichiaralo.**

**DONA IL TUO 5 PER MILLE  
A PRO VITA & FAMIGLIA**

**CODICE FISCALE  
94040860226**

**PROVITA  
& FAMIGLIA**

**INGUADRA O CLICCA  
PER UNA  
MICRODONAZIONE**

**SOSTIENI LA  
LIBERA  
INFORMAZIONE  
SENZA PADRONI**

Grazie! Luca Franceschi, direttore responsabile

## PAROLARI (CONSIGLIO PAT – PD) \* ENDOMETRIOSI IN TRENTINO: «QUANDO SARANNO ATTIVATI PDTA E RETI CLINICHE PER COLMARE I VUOTI SEGNALATI DA GIMBE?»

E-mail Stampa

Facebook Twitter LinkedIn

Riceviamo e pubblichiamo integralmente:

🕒 11.34 - lunedì 4 maggio 2026

(Il testo seguente è tratto integralmente dalla nota stampa inviata all'Agenzia Opinione) –  
////

Endometriosi in Trentino: PDTA assenti e ritardi diagnostici. La consigliera Parolari interroga la Giunta: "Colmare i vuoti segnalati da GIMBE".

Nonostante gli impegni assunti dal Consiglio provinciale nel 2022, la gestione dell'endometriosi in Trentino presenta ancora gravi lacune. A riaccendere i riflettori sulla patologia è una nuova interrogazione a risposta scritta depositata dalla consigliera del Partito Democratico, Francesca Parolari, che chiede alla Giunta impegni precisi per allineare la provincia agli standard nazionali e alle buone pratiche di altre Regioni.

L'iniziativa nasce dall'analisi dell'ultimo report della Fondazione GIMBE (aprile 2026), che evidenzia una situazione critica a livello nazionale: l'endometriosi colpisce circa il 10% delle donne in età riproduttiva, con un ritardo diagnostico che oscilla tra i 7 e i 10 anni.

Tuttavia, il dato più allarmante riguarda nello specifico il territorio locale: secondo GIMBE, a marzo 2026, la Provincia Autonoma di Trento risultava ancora priva di Percorsi Diagnostico-Terapeutici Assistenziali (PDTA) e di reti cliniche attive dedicate a questa patologia.

Nell'interrogazione si ricorda come la mozione n. 150/XVI, approvata nel 2022, impegnasse la Giunta ad azioni concrete: a valutare l'inserimento degli stadi I e II dell'endometriosi tra le prestazioni extra-LEA, alla creazione di un registro provinciale, fino a campagne di sensibilizzazione e formazione del personale.

"Ad oggi, molti di quegli impegni risultano inevasi," sottolinea l'interrogazione. "In una precedente risposta, l'Assessore Tonina ha fornito dettagli sui PDTA per vulvodinia e neuropatia del pudendo, ma nulla è stato detto in merito all'endometriosi".

Permangono inoltre dubbi sulla gestione dei casi complessi. Sebbene ASUIT abbia indetto a gennaio 2026 un incarico libero-professionale per un esperto in endometriosi profonda presso l'Ospedale S. Chiara, la Consigliera Parolari qualche tempo fa aveva sollevato perplessità sulla reale natura della consulenza: il sospetto era che l'incarico servisse più a coprire i turni di reperibilità scoperti dai pensionamenti che a una reale attività formativa e clinica d'eccellenza.

Attraverso l'interrogazione, la consigliera Parolari interroga la Giunta per sapere:

**PDTA e Reti Cliniche:** Se e quando verranno finalmente attivati per colmare il vuoto segnalato da GIMBE?

**Esenzioni e Supporto:** Se la Provincia intenda seguire l'esempio di Valle d'Aosta o Emilia-Romagna, prevedendo il supporto psicologico gratuito, la copertura dei farmaci ormonali e l'esenzione anche per gli stadi I e II (attualmente esclusi dai LEA nazionali).

POLO  
SALUTE  
INTEGRATORI  
ED ALIMENTI  
FUNZIONALI

CODICE SCONTO  
**PROMO10%**  
VALIDO SU TUTTI I PRODOTTI

POLOSALUTEITALIA.IT

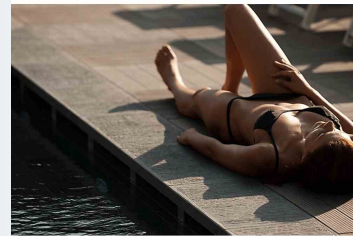

**SINISTRA ITALIANA**

Abbiamo un obiettivo chiaro:  
fare dell'Italia un Paese  
più giusto, più solidale, più verde.

Aiutaci: partecipa anche tu e iscriviti a Sinistra Italiana.

**CLICCA QUI**

**Bluetti EB3A**  
268Wh | 600W | LiFePO4 | 200W Solare

**299€ 399€**

