



- [Cronaca](#)
- [Attualità](#)
- [Sport](#)
  - [Serie D Girone G](#)
  - [Eccellenza Girone A](#)
  - [Promozione Girone B](#)
  - [Prima Categoria Girone B e C](#)
  - [Tutto Sport](#)
- [Appuntamenti](#)
- [Video](#)
- [Elezioni](#)
- [On Demand](#)
- [Youtube](#)
- [Live TV](#)

- [Cronaca](#)
- [Attualità](#)
- [Sport](#)
  - [Serie D Girone G](#)
  - [Eccellenza Girone A](#)
  - [Promozione Girone B](#)
  - [Prima Categoria Girone B e C](#)
  - [Tutto Sport](#)
- [Appuntamenti](#)
- [Video](#)
- [Elezioni](#)
- [On Demand](#)
- [Youtube](#)
- [Live TV](#)

Seguici

[socials]

Ricerca

Cerca:  

## Medici di famiglia. In Campania ne mancano 643, e nel 2028 ne andranno in pensione 1.147

17/03/2026

- [Attualità](#)
- [In Evidenza](#)

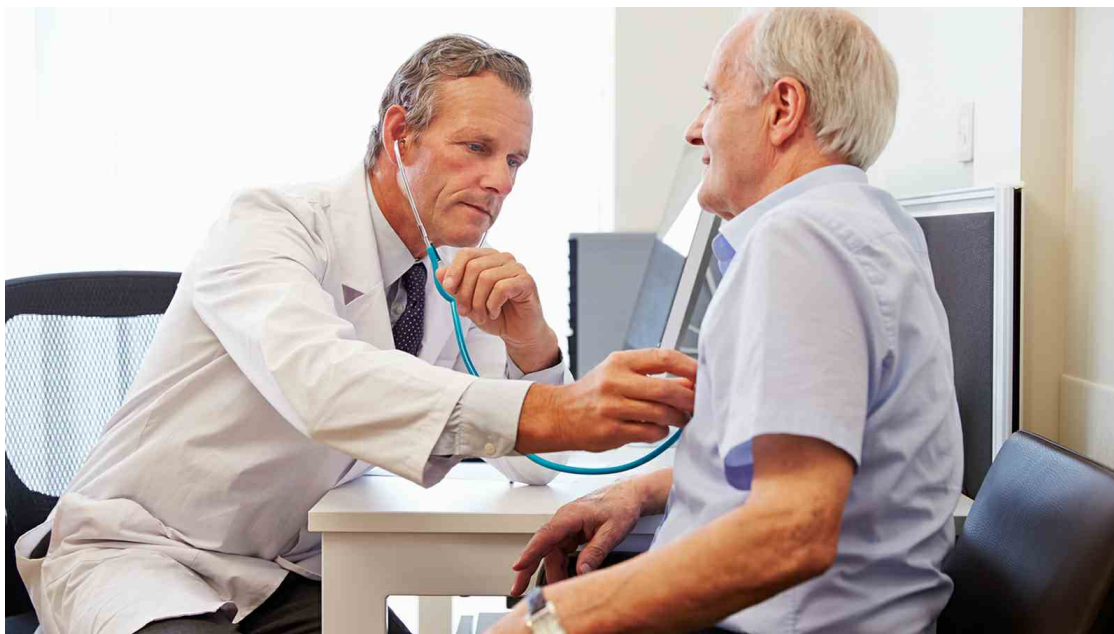

Medici di medicina generale, o medici di famiglia, la stato delle cose in Campania non è affatto positivo e nei prossimi anni sarà ancora peggio. Inoltre le isole di Ischia e Procida vivono di riflesso la situazione della regione con il problema aggiunto delle carenze del settore nell'ambito dei loro territori. Per Gimbe in Campania al primo gennaio 2025 mancano 643 medici di medicina generale: i cittadini della regione, in tal senso, sono messi meglio solo di Lombardia (dove mancherebbero 1.540 medici) e Veneto (747). Inoltre la Campania la regione con il più alto numero di medici di medicina generale che entro il 2028 raggiungeranno l'età di pensionamento (70 anni).

Sono infatti 1.147, oltre duecento unità in più rispetto a Lombardia (929) e Lazio (925). La Campania scosta dal 2019 al 2021 una riduzione percentuale del numero di medici di famiglia del 12,3%, che però è sotto la media nazionale (pari al 14,1%). È quanto emerge da un'analisi prodotta dalla Fondazione Gimbe, che ha messo in risalto come, al primo gennaio 2025, in Italia mancano oltre 5.700 medici di medicina generale e sempre più cittadini faticano a trovare un medico di famiglia, soprattutto nelle regioni più popolate.

Allo stesso tempo però la Campania vanta la terza percentuale in Italia (153% rispetto al 273% della Calabria e al 221% del Lazio) per partecipanti al bando per i corsi di formazione specifica in medicina generale nel 2025 rispetto al numero di borse finanziate: "La carenza dei medici di medicina generale – afferma Nino Cartabellotta, presidente della Fondazione Gimbe – è un problema ormai diffuso in tutte le regioni e affonda le radici in una programmazione inadeguata, che per anni non ha garantito il necessario ricambio generazionale rispetto ai pensionamenti attesi. Inoltre, negli ultimi anni questa professione ha perso di attrattività e oggi sempre più cittadini faticano a trovare un medico di famiglia vicino a casa, con disagi crescenti e potenziali rischi per la salute, soprattutto per le persone anziane e per i pazienti più fragili".

Stando sempre ai dati forniti dalla fondazione, al primo gennaio 2025 il numero medio di cittadini campani assistiti dal singolo medico di medicina generale è pari a 1.425: la regione si colloca al sesto posto a livello nazionale dietro Lombardia (1.533), Veneto (1.526), provincia autonoma di Bolzano (1.525), Friuli Venezia Giulia (1.473) e Valle d'Aosta (1.432), ma sopra le media nazionale (pari a 1.383). Per Gimbe in Campania al primo gennaio 2025 mancano 643 medici di medicina generale: i cittadini della regione, in tal senso, sono messi meglio solo di Lombardia (dove mancherebbero 1.540 medici) e Veneto (747).

### Ultime news

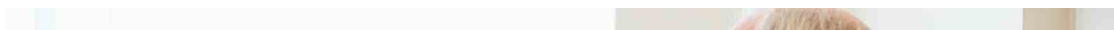



17/03/2026

**Medici di famiglia. In Campania ne mancano 643, e nel 2028 ne andranno in pensione 1.147**

- [Attualità](#)
- [In Evidenza](#)



17/03/2026

**Ischia. Fatiscante la caserma dei vigili del fuoco, il comandante provinciale Paulano incontra i sei sindaci**

- [Attualità](#)
- [In Evidenza](#)
- [Video](#)

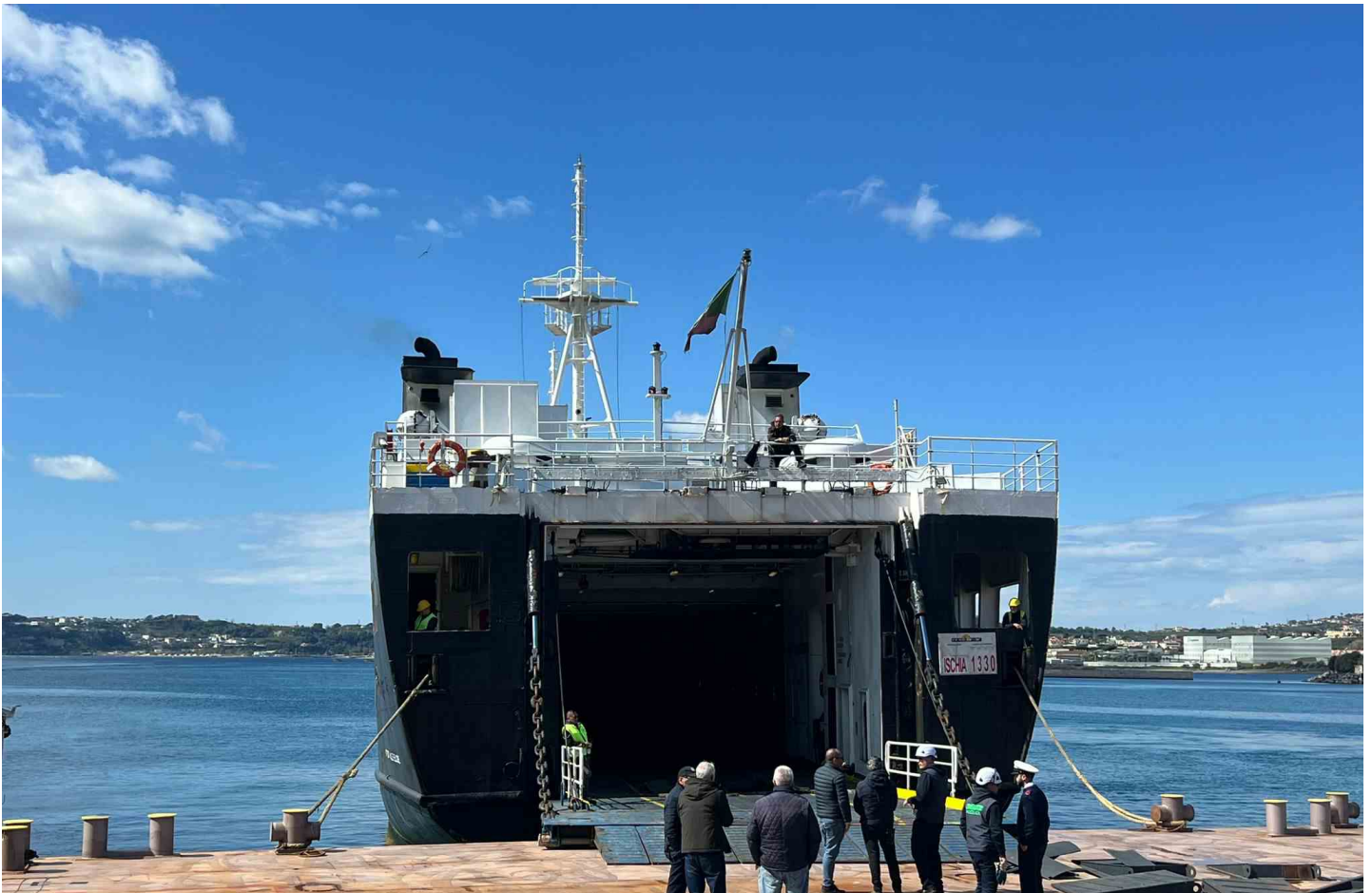



17/03/2026

**Pozzuoli. Pontone installato, in corso prove tecniche di attracco dei traghetti**

- [Attualità](#)
- [In Evidenza](#)



17/03/2026

**Ischia. Rotatoria dei Pilastrì: cancellato l'incontro previsto per questa mattina**

- [Attualità](#)
- [Cronaca](#)
- [In Evidenza](#)



17/03/2026

Il presente documento non è riproducibile, è ad uso esclusivo del committente e non è divulgabile a terzi.

SPIDER-FIVE-194019995

**[Acerra. Finanza: gasolio di contrabbando, denunciate 4 persone](#)**

- [Cronaca](#)
- [In Evidenza](#)

[Torna alla Home](#)
**Video**

17/03/2026

**[Ischia. Fatisciente la caserma dei vigili del fuoco, il comandante provinciale Paduano incontra i sei sindaci](#)**

- [Attualità](#)
- [In Evidenza](#)
- [Video](#)



17/03/2026

**[Forio. A pesca con papà. Mendella: "Una disciplina che coinvolge tutti"](#)**

- [Attualità](#)
- [Video](#)



17/03/2026

**[Ischia calcio. "La società ha ambizioni serie, ma dobbiamo salvarci"](#)**

- [Sport](#)
- [Video](#)



17/03/2026

**[SSC Napoli. Salute e performance: dalla collaborazione con la fondazione Valter Longo al premio Cronometro d'oro per Coratti](#)**

- [Sport](#)
- [Video](#)



16/03/2026

**[Capri. Coppola \(Federalberghi\): "Una governance condivisa per Capri. La guerra preoccupa"](#)**

- [Cronaca](#)
- [Video](#)



16/03/2026

**[Ischia. La via Crucis dei giovani. Mons. Villano: "una croce che parla di pace"](#)**

- [Attualità](#)
- [Cronaca](#)
- [Video](#)





16/03/2026

**[TIGI 60sec delle 20:00 del 16-03-2026](#)**

- [Video](#)



16/03/2026

**[Ischia. Aumento tasse di soggiorno, scarsa comunicazione e rispetto](#)**

- [Attualità](#)
- [Cronaca](#)
- [Video](#)

[Scopri di più](#)

PIVA 03841480639  
 C.F. e n.iscr. al Registro Imprese 03841480639  
 REA: NA - 344854  
 PEC: teleischia@ilmegliopec.it  
 SEDE: Ischia (NA) Via Casciaro 2/C 80070  
 CAPITALE SOCIALE VERSATO 222.592,93

**Menù**

- [Cronaca](#)
- [Attualità](#)
- [Sport](#)
- [Appuntamenti](#)
- [Video](#)
- [Elezioni](#)
- [On Demand](#)
- [Youtube](#)
- [Live TV](#)

**Info**

- [Copertura del Segnale Tv](#)
- [Contatti](#)
- [Privacy Policy](#)
- [Cookie Policy](#)
- [Preferenza Cookie](#)

**Seguici**

- 
- 

**Contatti**

@2023 Teleischia SRL. All Rights Reserved

 Credits: [Buono Pubblicità](#)