

Menu

 Cerca

Martedì 17 Marzo 2026

 PressNews



SANITÀ|SANITÀ

Medici di base, Gimbe: in Molise 55 pensionamenti entro il 2028 ma nessuna carenza

17 Marzo 2026 | 13:33  0

 **Redazione**

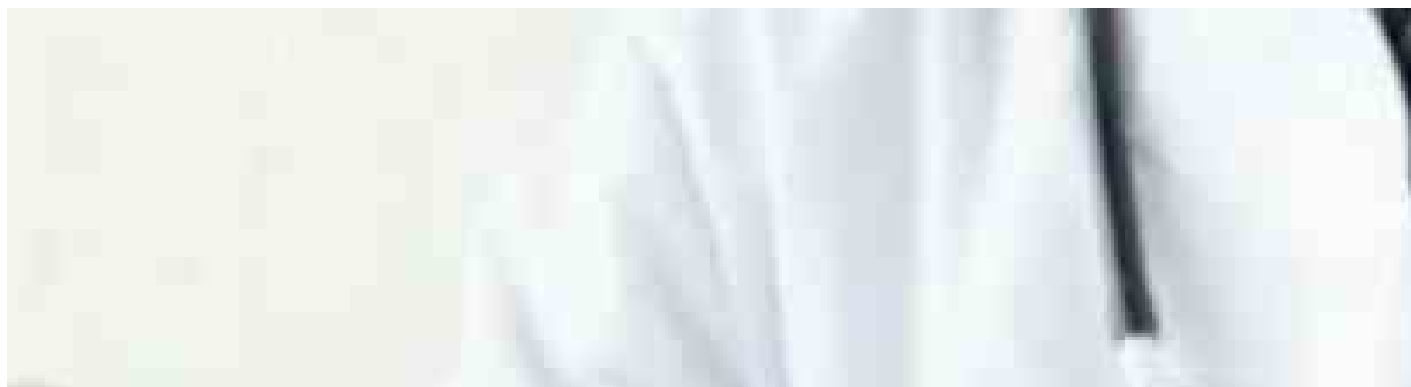

Il presente documento non è riproducibile, è ad uso esclusivo del committente e non è divulgabile a terzi.

SPIDER-FIVE-194000081



1.154 assistiti per medico contro 1.383 in Italia. Il report Gimbe indica 55 pensionamenti entro il 2028 ma nessun deficit di medici di famiglia in regione. Un dato controcorrente rispetto al resto d'Italia, spiegato però da una minore pressione sui professionisti. Negli ultimi anni i numeri sono in calo e il sistema resta esposto al rischio di squilibri.