

Menu

Siti Internazionali

Abbonati

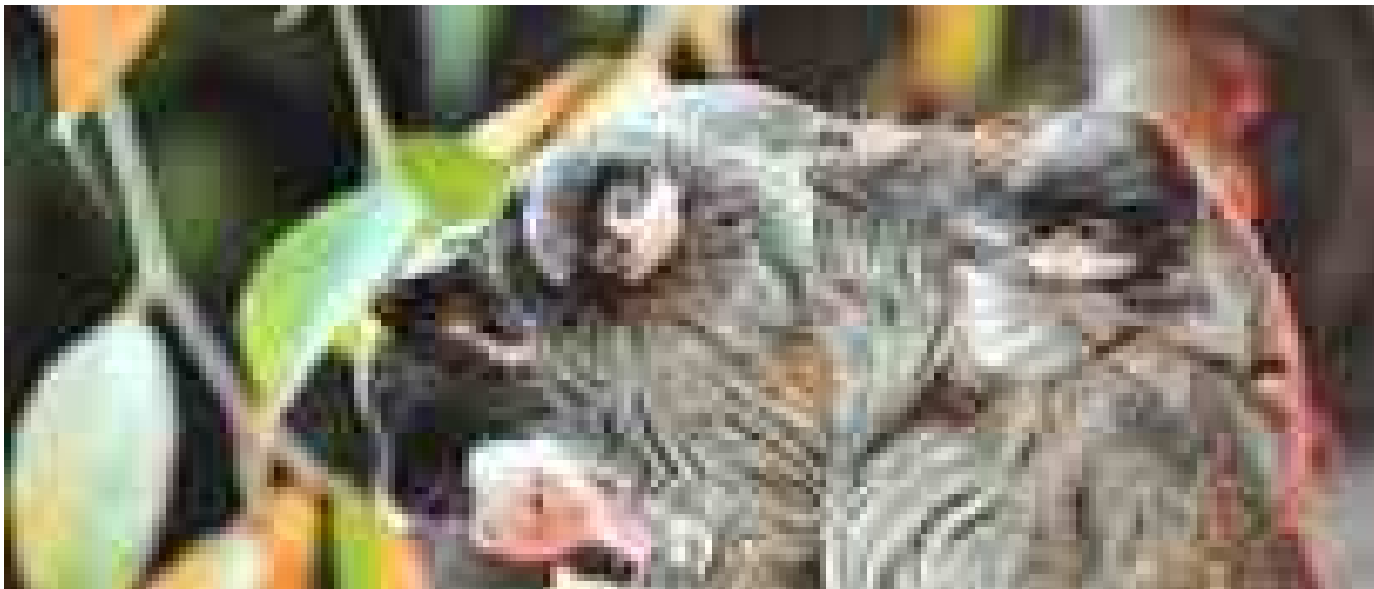

Al Bioparco di Roma sono nati due tamarini Imperatore



Da Lis a biglietto sospeso, il Nazionale di Genova diventa 'Teatro senza barriere'

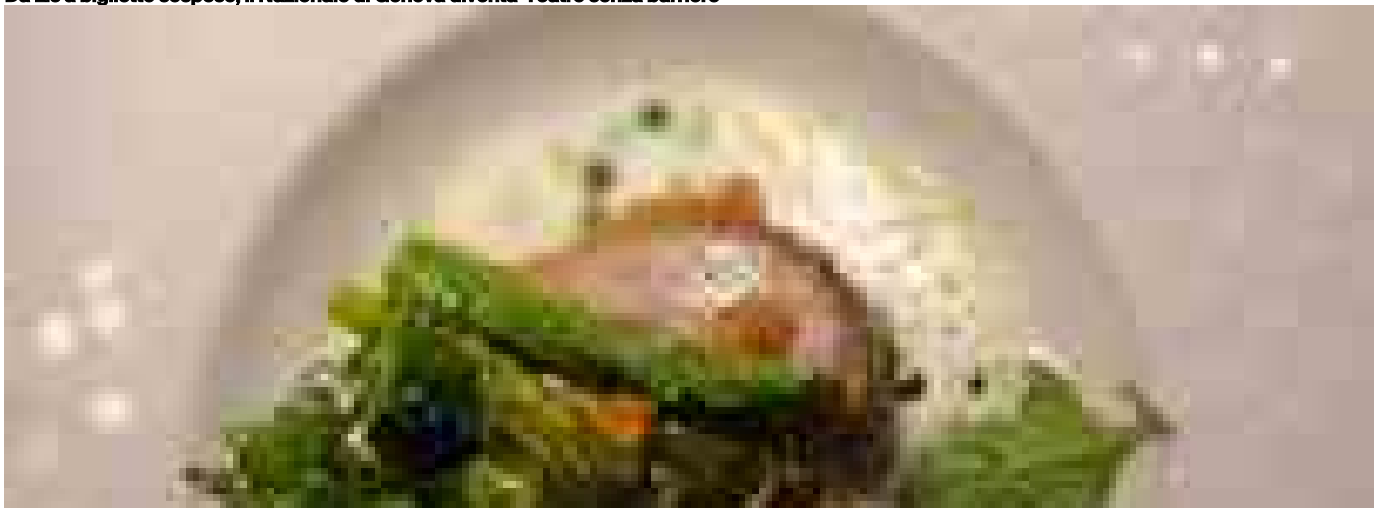

Il presente documento non e' riproducibile, e' ad uso esclusivo del committente e non e' divulgabile a terzi.

SPIDER-FIVE-193293602

Mare e monti, il tabù carne e pesce smontato in dieci esempi

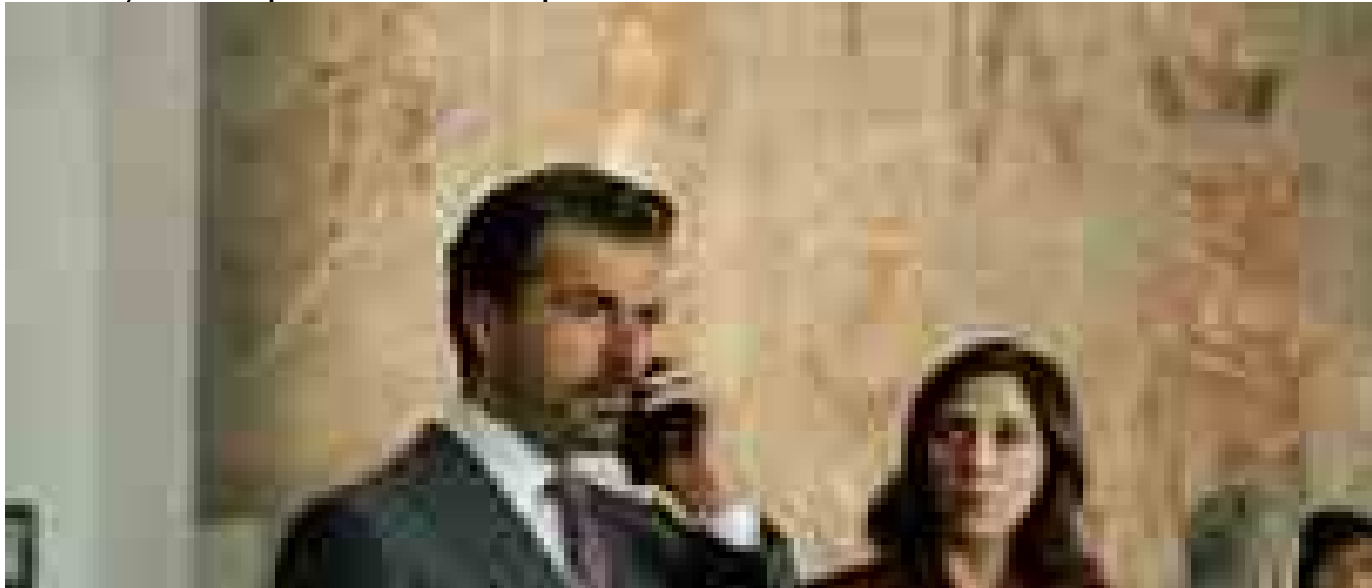

Argentero: 'Penalista clinico dopo tanti personaggi perfetti'

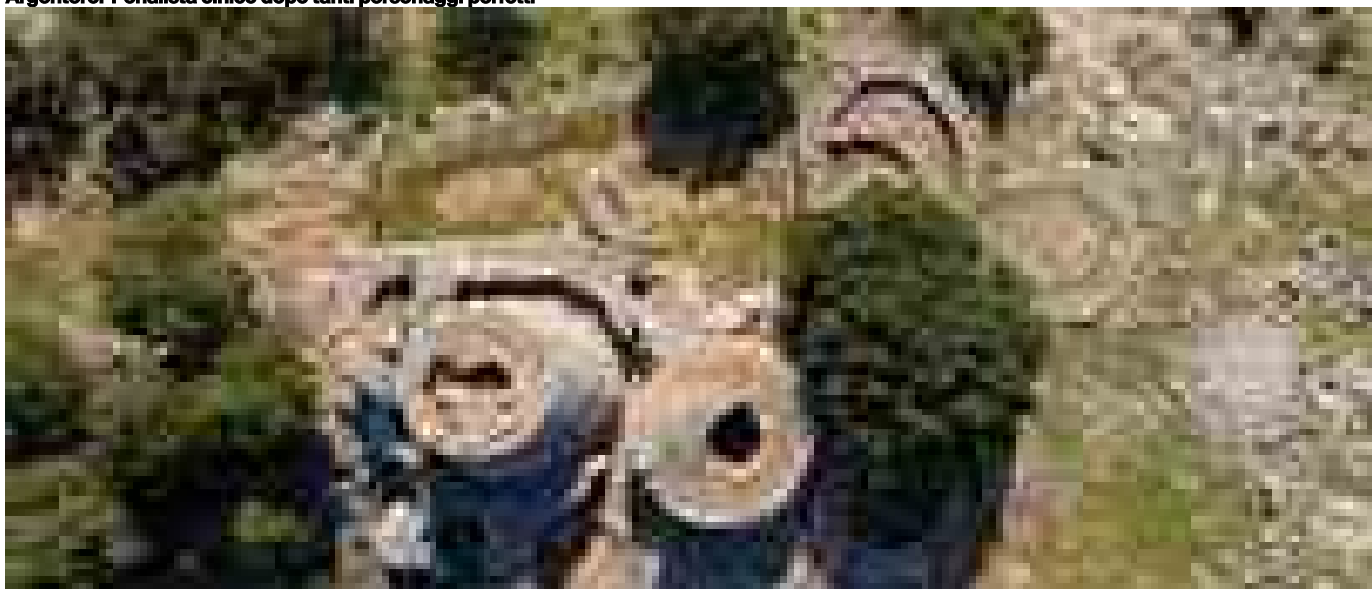

Sardegna verso l'Unesco, al via i dialoghi nuragici in 13 località

Temi caldi Iran Israele Trump Crosetto Sanremo
/ **Regione Basilicata**

Navlga

Basilicata Casa Comune, la sanità lucana versa in gravi difficoltà

Una nota di Vizziello, capogruppo di Bcc nel Consiglio regionale

POTENZA, 04 marzo 2026, 14:20

Redazione ANSA





↑ - RIPRODUZIONE RISERVATA

Un giro d'affari che vale più di 5 miliardi di euro l'anno e nel quale alcune regioni come la Lombardia guadagnano qualcosa come 650 milioni di euro, altre, come la Basilicata, ci rimettono quasi 80 milioni di euro. E' la cosiddetta mobilità sanitaria interregionale, cioè gli spostamenti degli italiani lungo la penisola alla ricerca delle cure migliori, un fenomeno che dopo la pandemia riprende a correre e che testimonia, più di qualunque altro, le diseguaglianze territoriali delle cure tra un Nord Italia attrattivo e un Mezzogiorno d'Italia che non riesce a soddisfare al meglio le esigenze di salute dei propri residenti". Lo scrive, in una nota, il capogruppo in Consiglio regionale di Basilicata Casa Comune, Giovanni Vizziello, in riferimento al Rapporto Gimbe sulla migrazione sanitaria nel 2023, secondo il quale "la sanità lucana versa in gravi difficoltà".

"Quando in sole tre regioni (Lombardia, Emilia Romagna e Veneto), tutte del Nord Italia, si concentra più del 90% del saldo attivo di mobilità sanitaria, cioè la differenza fra quanto spende una regione per i propri residenti che si curano altrove e quanto incassa per curare pazienti provenienti da altre regioni - aggiunge - vuol dire che il diritto alla salute non è garantito in maniera equa sull'intero territorio nazionale: una grave frattura tra i sistemi sanitari delle regioni del Nord e quelli delle regioni del Sud confermata dal fatto che queste ultime, ad eccezione della Liguria, presentano tutti bilanci in rosso con riguardo al saldo di mobilità interregionale".

Secondo Vizziello, "il deficit di quasi 80 milioni di euro della Basilicata nel saldo di mobilità interregionale è la cartina al tornasole delle gravi difficoltà in cui versa la sanità lucana: difficoltà che sarà molto difficile superare attraverso il nuovo Piano Sanitario 2026-2030 predisposto dalla Giunta regionale e che è estremamente deludente dal momento che intende conservare l'attuale assetto organizzativo-strutturale dell'offerta ospedaliera realizzato dalla riforma Pittella del 2017", conclude il dirigente di Basilicata Casa Comune.

Riproduzione riservata © Copyright ANSA

Condividi

🕒 **Ultima ora**

14:29

Fiom, tra 2008 e 2024 persi 103 mila posti di lavoro in metalmeccanica

14:21

Mimit, monitoraggio del rischio terrorismo in Italia a Gdf

14:21

Fonte Ankara, Turchia non era obiettivo del missile iraniano ma base a Cipro

14:19

Urso convoca Commissione di allerta rapida prezzi su carburanti e inflazione

14:00

Video **Il governo presenta la strategia industriale marittima per restare competitivi**

13:56

Agenzia Gh, colpita una nave portacontainer nello Stretto Hormuz



▶ **Danneggiato lo storico palazzo del Golestan a Teheran, patrimonio mondiale dell'Unesco**



▶ **Studenti rientrati dagli Emirati a Malpensa, "siamo a casa"**



▶ **Morti sospette in ambulanza, l'appello dei figli di una delle vittime**



▶ **Iran, la testimonianza di Elaheh sul fratello ucciso dal regime**



ANSAit

Periodicità quotidiana - Iscrizione al Registro della Stampa presso il Tribunale di Roma n. 212/1948

P. Iva IT00876481003

Copyright 2026 © ANSA

Tutti i diritti riservati

ANSA Corporate

Profilo societario

Prodotti e Servizi

ANSA nel mondo

Sezioni

Ultima Ora

Cronaca

Politica

Economia

Mondo

Cultura

Spazi

ANSA 2030

Responsabilmente



Servizi di Media Monitoring

[LINK ALL'ARTICOLO](#)